



Cerca qui



urbanfile  
LA VOCE DELLE CITTÀ



"Anche le città hanno una voce" | Segnalazioni, bellezze, architettura, storia e altre curiosità urbane.

« Articolo precedente..

Articolo seguente.. »

## Milano | Calvairete – A Sogemi la gestione della Cascina Colombè di Sopra per nuove attività aperte al pubblico

21 Lug, 2023 Milano Commenti: 0

Sogemi S.p.A. ha siglato con il Comune di Milano la convenzione relativa alla concessione dell'immobile di proprietà comunale **Cascina Colombè di Sopra**, situato in **via Bonfadini 15 a Calvairete (Parco Alessandrini)**, per la durata di 18 anni.

La struttura presa in carico da Sogemi sarà destinata a nuove funzioni destinate alla collettività: spazi aggregativi per organizzazioni del Terzo settore attive nel settore agroalimentare, un centro di formazione relativo ai mestieri agricoli, un infopoint per gli utenti del Mercato Agroalimentare, nonché spazi destinati ad attività di somministrazione quali bar o tavole calde.



Le due cascine Colombè (superiore e inferiore) lungo la via Bonfadini a Calvairete, nel parco Alessandrini in una foto del 1981-83

URBANFILE BLOG MILANO | CALVAIRATE | A **SOGEMI** LA GESTIONE DELLA CASCINA COLOMBÈ DI SOPRA PER NUOVE ATTIVITÀ APERTE AL PUBBLICO

“Continua la collaborazione tra pubblico e privato per produrre sviluppo, cultura e socialità. Le antiche casine di Milano – afferma l’assessore al Bilancio e Patrimonio Emmanuel Conte – sono piccoli gioielli in una metropoli che continua a crescere, luoghi in cui l’identità storica di un quartiere può tornare a rivivere guardando al futuro e alle esigenze di oggi. La firma della convenzione con **Sogemi** per **Cascina Colombè di Sopra** apre all’insediamento di nuove funzioni aperte alla collettività in piena sinergia con tutto il quartiere, da una casa per le organizzazioni del Terzo settore agroalimentare ad uno spazio aggregativo nel porticato a disposizione anche del Municipio 4, alla rigenerazione del verde. Un progetto, coerente con il Masterplan del nuovo mercato agroalimentare e con gli obiettivi di Food policy della città, grazie al quale viene restituito alla città uno spazio abbandonato, che diventa centro generatore di progetti ed iniziative con associazioni, imprese, cittadini e cittadine e che si inserisce nell’ambito della valorizzazione sociale del nostro patrimonio immobiliare. Un modello di rigenerazione urbana partecipata che stiamo applicando per il recupero di numerosi beni in disuso a Milano, con l’obiettivo di sostenere servizi e vita di comunità e promuovere la città a 15 minuti”.

A questo proposito il Presidente **Cesare Ferrero** ha ricordato come “... in parallelo con il prosieguo dei lavori del nuovo Foody 2025 stiamo portando avanti come **Sogemi** alcune interessanti iniziative che ci vedono protagonisti anche al di fuori del perimetro del Mercato. Possiamo menzionare il nuovo mercato in via Rombon, i FoodyBistrot ideati con Milanosport e adesso anche la Cascina Colombè. Segnali di una rinnovata presenza di **Sogemi** nella vita della città, non solo per gli operatori del settore ma per tutti i cittadini”.



## URBANFILE BLOG MILANO | CALVAIRATE | A SOGEMI LA GESTIONE DELLA CASCINA COLOMBÈ DI SOPRA PER NUOVE ATTIVITÀ APERTE AL PUBBLICO



Il progetto di recupero del patrimonio in disuso del Comune di Milano ha come obiettivo la sua valorizzazione e la restituzione alla città e a coloro che la vivono di beni comuni che vengono messi a disposizione per attività di tipo sociale, culturale, agricolo, economico, creando servizi e luoghi di aggregazione e coesione. Un ruolo fondamentale è svolto da sinergie fra pubblico e privato in quanto il recupero del bene avviene generalmente attraverso forme di partnership o project financing.

L'iniziativa si inserisce nel quadro più ampio delle iniziative messe in campo da Sogemi per consolidare la propria presenza al di fuori delle aree mercatali del comprensorio di via Cesare Lombroso. Già a partire dal mese di marzo sono stati avviati i lavori di ristrutturazione del mercato comunale coperto di via Rombon, nel quartiere Lambrate, il primo mercato comunale coperto affidato a Sogemi con una concessione di 20 anni. In totale sono previsti circa 15 mesi di lavori per arrivare nel corso del 2024 all'apertura al pubblico del nuovo "Foody Rombon – Mercato di quartiere". I lavori, in linea con il cronoprogramma annunciato, consentiranno dunque di offrire aree dedicate ad iniziative socio-culturali e spazi dedicati alla vendita di prodotti freschi e freschissimi.

URBANFILE BLOG MILANO | CALVAIRATE | A SOGEMI LA GESTIONE DELLA CASCINA COLOMBÈ DI SOPRA PER NUOVE ATTIVITÀ APERTE AL PUBBLICO

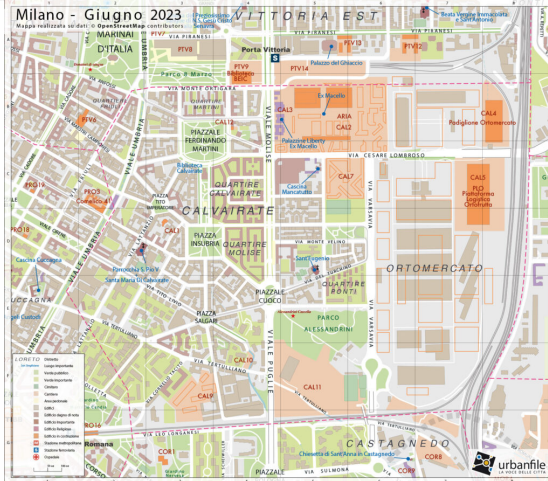

Cascina Colombè di Sopra: F6

Referenze immagini: Roberto Arsuffi, Comune di Milano

Calvaire, Sogemi, Via Bonfaldini, Cascina Colombè di Sopra, Recupero, Parco Alessandrini,

Share this...

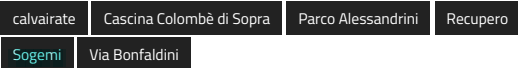

Per l'utilizzo delle immagini scrivere a [info@dodecaedrurbano.com](mailto:info@dodecaedrurbano.com)



Articolo precedente...

Milano | Porta Genova – Demolizioni in via Daniele Crespi 16



Articolo seguente...

Milano | Casoretto - Pedonalizzazione di piazza San Materno e via Lambrate



Roberto Arsuffi

Milanese doc. Appassionato di architettura, urbanistica e arte. Nel 2008, insieme ad altri appassionati di architettura e temi urbani, fonda Urbanfile una sorta di archivio architettonico basato sul contributo del web e che in pochissimo tempo ha saputo ritagliarsi un certo interesse tra i media e le istituzioni. Con l'affermarsi dei Social Network, che richiedono sempre una maggiore velocità di aggiornamento, Urbanfile è stato affiancato da un blog che giornalmente segue la vita di Milano e di altre città italiane raccontandone pregi, difetti e aggiungendo di tanto in tanto alcuni spunti di proposta e riflessione.



articoli correlati

[Apri il link](#)

URBANFILE BLOG MILANO | CALVAIRATE | A **SOGEMI** LA GESTIONE DELLA CASCINA COLOMBÈ DI SOPRA PER NUOVE ATTIVITÀ APERTE AL PUBBLICO

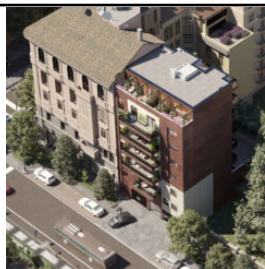

Milano | Calvaire – Nuovo residenziale in piazzale Martini 5



Milano | Calvaire – Demolizioni del vecchio mercato avicunicolo di via Vismara e **Lombroso**



Milano | Urbanistica – Al via la depavimentazione per circa 6.000 metri quadri

[Urbanfile su Facebook](#)

[Urbanfile su Instagram](#)

[Urbanfile su Twitter](#)

Could not authenticate you.

© 2021 Dodecaedro Urbano srl - Sede legale e amministrativa: Piazza della Repubblica 10 - 20121 Milano Registro imprese: MI - 2072928 - Partita IVA: 09164440969 Capitale sociale: € 10.000,00 - versato € 2.500,00 PEC: dodecaedrourbano@legalmail.it

Login